

## FAKTA OM

### Sikkerhed ved kørsel med ATV

**En 10-årig dreng fik alvorlige kvæstelser i ansigtet, hovedet og på resten af kroppen, da han på en ATV stødte sammen med en anden dreng – en 15-årig på en tohjulet crosser.**

Ulykken skete, da den 10-årige rundede et sving, hvor den 15-årige kom i modsat retning. De to drenge havde ikke noget med hinanden at gøre, og de kørte ikke ræs mod hinanden, da ulykken skete. Vejen de kørte på, er en offentlig vej. Ingen af drengene havde styrthjelm på, men sammenstødet gik værst ud over den 10-årige, som var meget tæt på at miste livet. Havde han haft styrthjelm på, kunne han have undgået de værste skader. Og havde han fået ordentlig instruktion i kørsel, var der mindre sandsynlighed for, at denne ulykke var sket

ATV'er (*All Terrain Vehicle*) er små firehjulede motorcykler, som har vundet stor udbredelse i landbruget og til fritidsaktiviteter. Der er sket mange ulykker med ATV'er, og det er typisk drenge og yngre mænd, der forulykker.

#### Brug styrthjelm

Undersøgelser viser, at brug af styrthjelm reducerer risikoen for hovedskader markant. Det gælder både voksne og børn. Børn under 15 år bør ikke køre ATV'er, da de ikke kan overskue konsekvenserne ved deres kørsel.

#### Undgå høj fart

ATV'en er beregnet til kørsel uden for vejene. Den er ikke bygget til høj fart, og netop for høj hastighed er årsag til mange af ulykkerne. De sker typisk i ujævnt terræn eller sving, hvor det er let at miste herredømmet over køretøjet. For at undgå sammenstød med andre køretøjer i terræn med bevoksning kan du udstyre ATV'en med et flag – for din egen og andres skyld.

#### Aldrig personer på bagagebæreren

Transporter aldrig personer – hverken børn eller voksne – på bagagebæreren (for eller bag). Her er der stor risiko for at falde af og eventuelt ind under ATV'en. Der må kun transporteres det antal personer på ATV'en, der er sæder til.

#### ATV på landevej – en undtagelse

En ATV må som udgangspunkt ikke komme på offentlig vej. Gør den det alligevel, og der sker noget med føreren eller andre, er der ingen forsikring, der dækker.

For at ATV'en må køre på landevej, skal den være indregistreret enten som bil eller traktor. Det kræver et tilsvarende førerbevis at køre den.

Læs nyttige råd om sikker kørsel med ATV'en i BAR Jord til Bords udgivelse "[Råd til at blive i live](#)" og [Beredskabsplan](#) ved personskade.

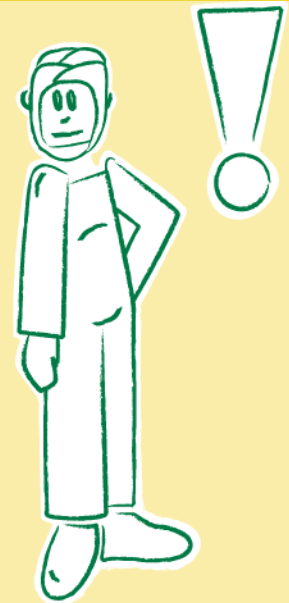

- Lær ATV'en at kende i jævnt terræn ved moderat hastighed
- Kør aldrig hurtigere end forholdene tillader
- Kør ikke på stejle skråninger
- Tag aldrig passagerer med
- Kør kun i dagslys
- Kør kun på privat grund, aldrig offentlige veje eller trafikerede, private veje
- Brug altid styrthjelm og beskyttelsestøj
- Læs manualen grundigt, ikke mindst sikkerhedsinstruktionerne
- Juster motoren til førerens evner
- Vær meget opmærksom på, hvor let det er at vælte.

